ONE
OCEAN NETWORK EXPRESS

Ocean Network Express

Copyright © Ocean Network Express Pte. Ltd. All Rights Reserved

オーシャン ネットワーク エクスプレス社について

ONEは日本最大の外航コンテナ運航会社

会社概要

- **会社名**
  OCEAN NETWORK EXPRESS PTE. LTD.
- **本社所在地**
  シンガポール
- **CEO**
  Till Ole Barrelet
- **事業内容**
  定期コンテナ船事業
- **資本金**
  3,000,000,000 USD
- **設立**
  2017年7月7日
- **株主**
  川崎汽船株式会社
  株式会社商船三井
  日本郵船株式会社

Copyright © Ocean Network Express Pte. Ltd. All Rights Reserved

オーシャン ネットワーク エクスプレス社について②

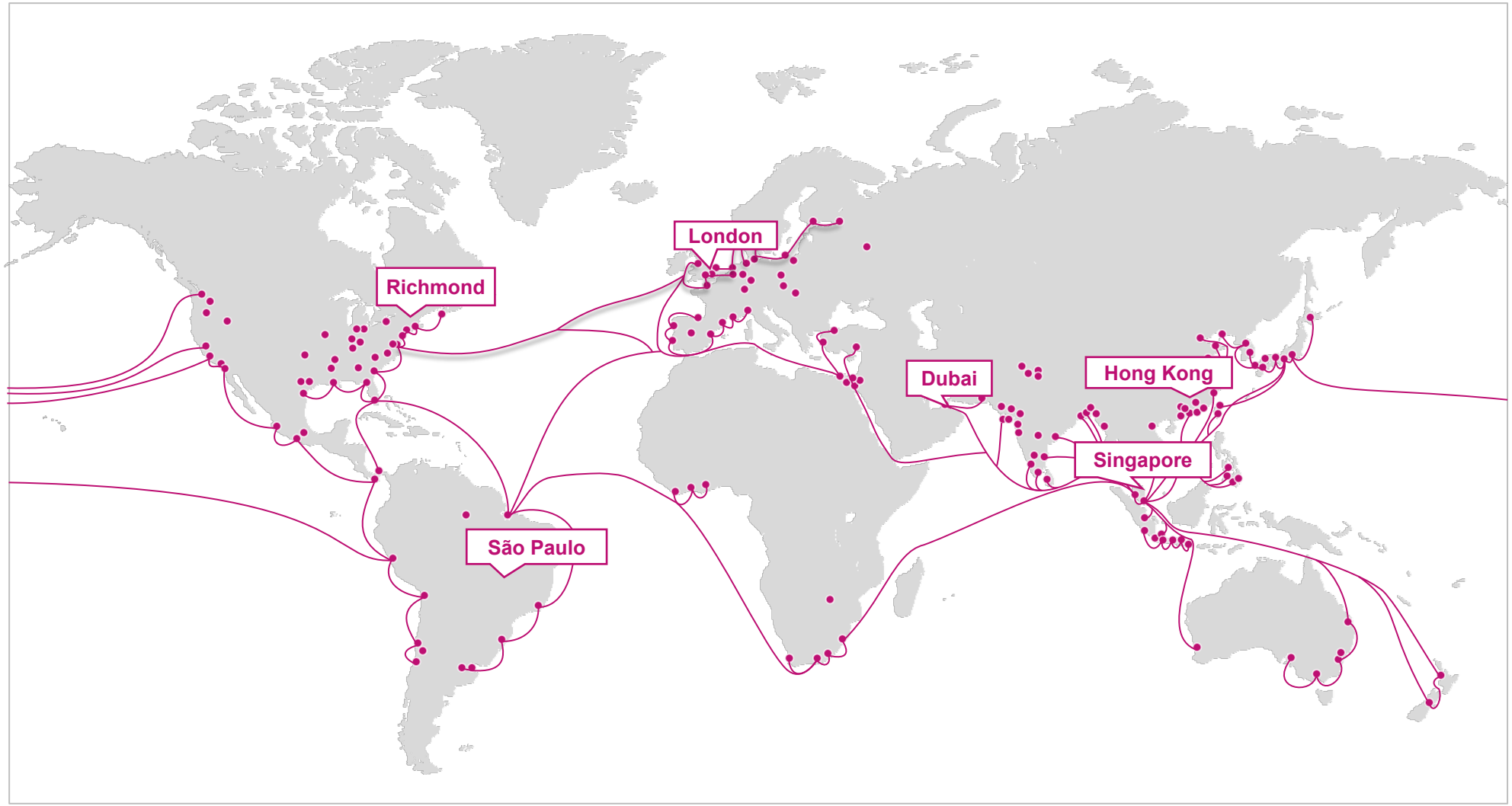

Holding Company

TOKYO

Global Headquarters

SINGAPORE

Regional Headquarters

- Hong Kong
- Singapore
- London
- Richmond
- Sao Paulo
- Dubai

Copyright © Ocean Network Express Pte. Ltd. All Rights Reserved

マゼンタ色のコンテナ船を走らせています

2019	2020	2021	2022	2023	2024	2025
ONE BLUE JAY	ONE HARBOUR	ONE MODERN	ONE MILANO	ONE INFINITY	ONE FOCUS	ONE SAPPHIRE
ONE GRUS	ONE MILLAU	ONE WREN	ONE TRIUMPH	ONE INNOVATION	ONE FOREVER	ONE SERENITY
ONE HANNOVER	ONE HAWK	ONE MISSION	ONE TRUST	ONE INTEGRITY	ONE FORTUNE	ONE SINCERITY
ONE HAMMERSMITH	ONE HELSINKI	ONE HANOI	ONE TRIBUTE	ONE INGENUITY	ONE FORWARD	ONE SINGAPORE
ONE CONTRIBUTION	ONE MATRIX	ONE MOTIVATOR	ONE TRADITION	ONE INSPIRATION	ONE FUTURE	ONE SPARKLE
ONE APUS	ONE MAGNIFICENCE	ONE HENRY HUDSON	ONE TRUTH	ONE INTELLIGENCE	ONE RECOGNITION	ONE SPHERE
ONE CYGNUS	ONE MANCHESTER	ONE MANEUVER	ONE PARANA	ONE FRIENDSHIP	ONE RECOMMENDATION	ONE SPIRIT
ONE IBIS	ONE MAJESTY	ONE ORPHEUS	ONE MAGDALENA	ONE FRUITION	ONE REINFORCEMENT	ONE SPLENDOUR
ONE HAMBURG	ONE MAXIM	ONE TRITON	ONE ORINOCO	ONE FRONTIER	ONE RELIABILITY	ONE SPRINTER
ONE EAGLE	ONE FALCON		ONE AMAZON	ONE READINESS	ONE REPUTATION	ONE STRENGTH
ONE HUMBER	ONE MUNCHEN		ONE FREEDOM	ONE REASSURANCE	ONE RESILIENCE	ONE SYNERGY
ONE HONG KONG	ONE MACKINAC			ONE FANTASTIC	ONE RESOLUTION	
ONE HONOLULU	ONE SWAN				ONE RESPONSIBILITY	
ONE CRANE	ONE MARVEL					
ONE HOUSTON	ONE ALTAIR					
	ONE MANHATTAN					
	ONE HANGZHOU BAY					
	ONE OWL					
	ONE THESEUS					

Copyright © Ocean Network Express Pte. Ltd. All Rights Reserved

運航規模は全世界６位、新造船投資も着々

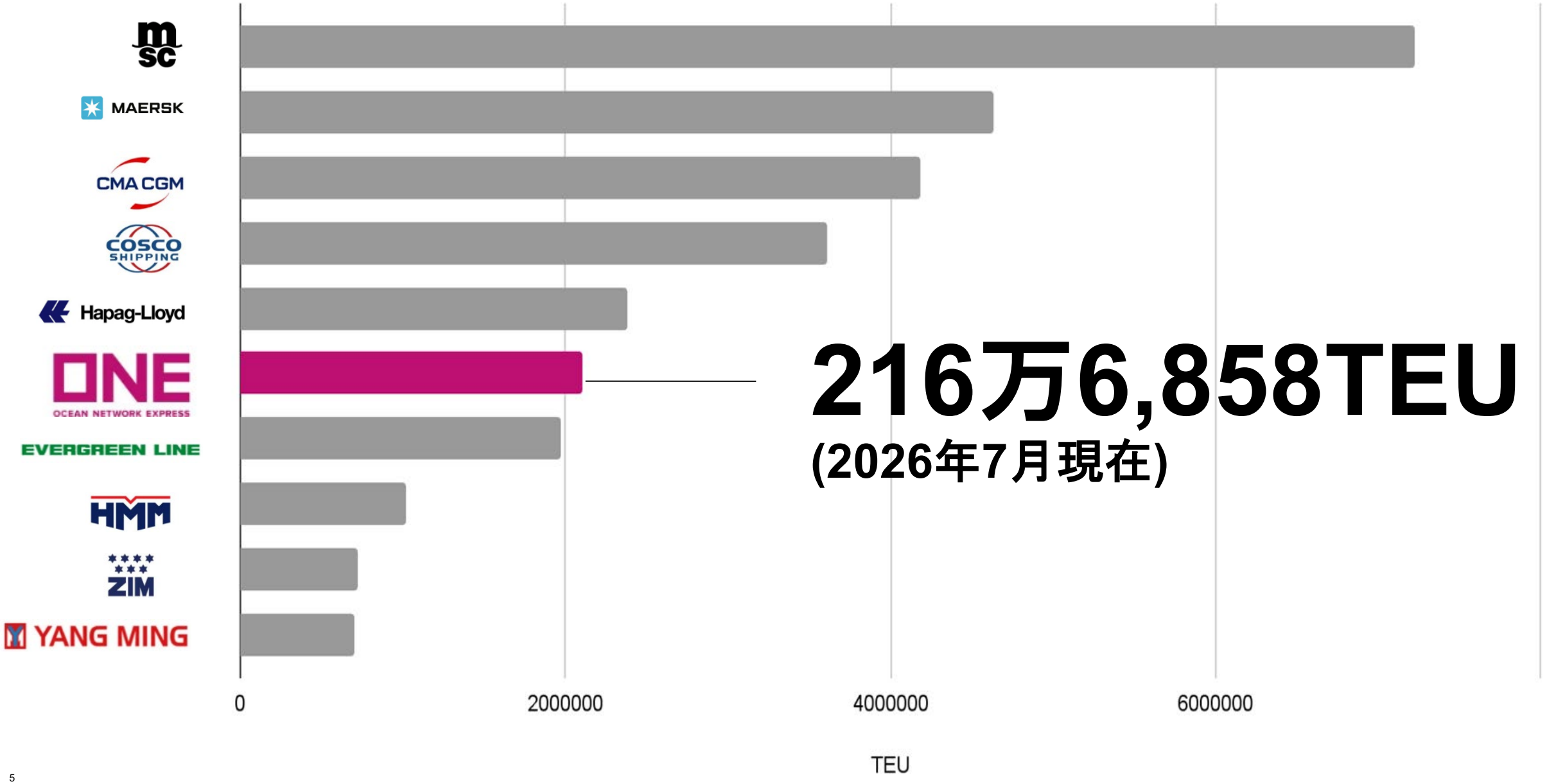

216万6,858TEU

(2026年7月現在)

Copyright © Ocean Network Express Pte. Ltd. All Rights Reserved

ONEジャパンについて

Ocean Network Expressの日本総代理店として、集荷営業やコンテナオペレーションに関わる業務、後方から事業活動を支える業務を担当

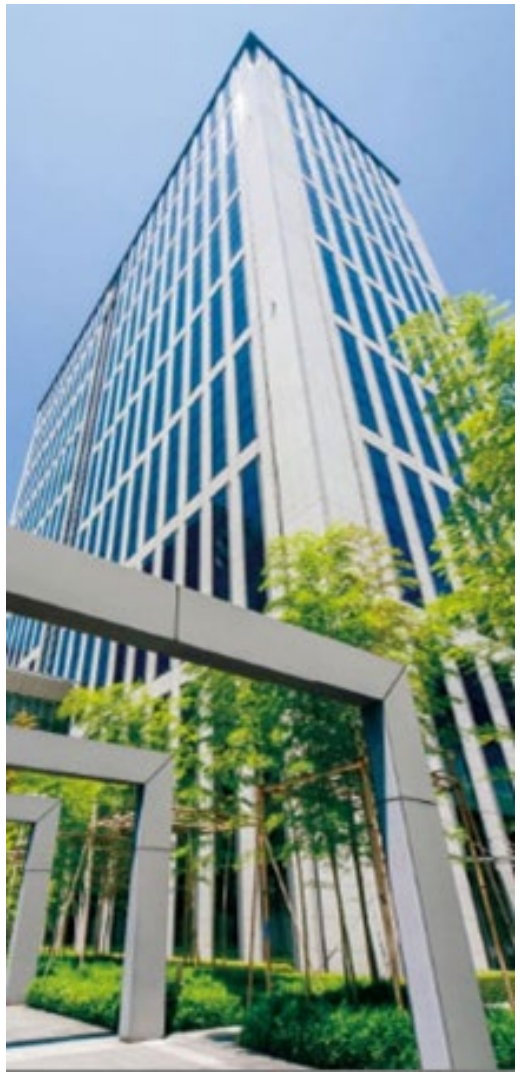

社名	オーシャン ネットワーク エクスプレス ジャパン株式会社 （Ocean Network Express(Japan)Ltd.）
本社所在地	東京都港区港南1-8-15 Wビル
本社・支店	東京本社、中部支店、関西支店、九州支店、熊本事業所
代表者	戸田 潤
設立	2017年10月1日
資本金	１億円
従業員数	638名（正社員:61.3%、出向者：4.5%）（2026年3月時点）

Copyright © Ocean Network Express Pte. Ltd. All Rights Reserved

ONEが提供する日本発着サービス

東西南北基幹航路を含む多様な航路網で日本のサプライチェーンに貢献

北米西岸（PS1＆PN1）

PS1(ロサンゼルス) ＆ PN1(タコマ・バンクーバ)による日本と北米を結ぶサービス。ロサンゼルス・タコマで鉄道へ接続し、シカゴなど内陸輸送にも対応。

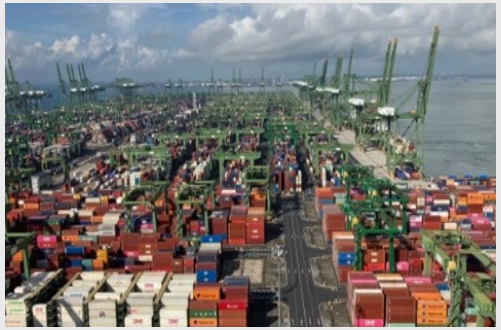

アジア域内サービス

タイ、インドネシア、ベトナム、フィリピン、マレーシア、シンガポール、インド、パキスタンなど日本との間で多数の直航サービスを運航。

北米東岸

釜山(パナマ運河経由)/シンガポール(喜望峰経由)による北米東岸（ニューヨーク、サバンナ）向けのサービス。釜山/日本間はONE専用Feeder船を利用。

オセアニア

オーストラリア＆ニュージランドを幅広くカバー。NZJは日本／NZ間で唯一の直航サービス。青果物や肉などReefer コンテナも豊富に用意。

ヨーロッパ (北欧州・地中海)

釜山を経由して、欧州・地中海へ貨物を輸送。
釜山からロッテルダムは業界唯一のNon Stopサービス。
輸出では自動車や建機、工作機械、輸入では食品など

中南米＆アフリカサービス

AX2, AX3は日本とメキシコ/南米西岸への直航便。ブラジル、アルゼンチン、南アフリカ、ケニア、ナイジェリア、カリブなど幅広いサービスを展開。中古車、生鮮品やコーヒーを輸送。

Copyright © Ocean Network Express Pte. Ltd. All Rights Reserved

世界を結ぶONEのグローバルネットワーク

日本直行サービスは週16便（2026年7月21日時点）

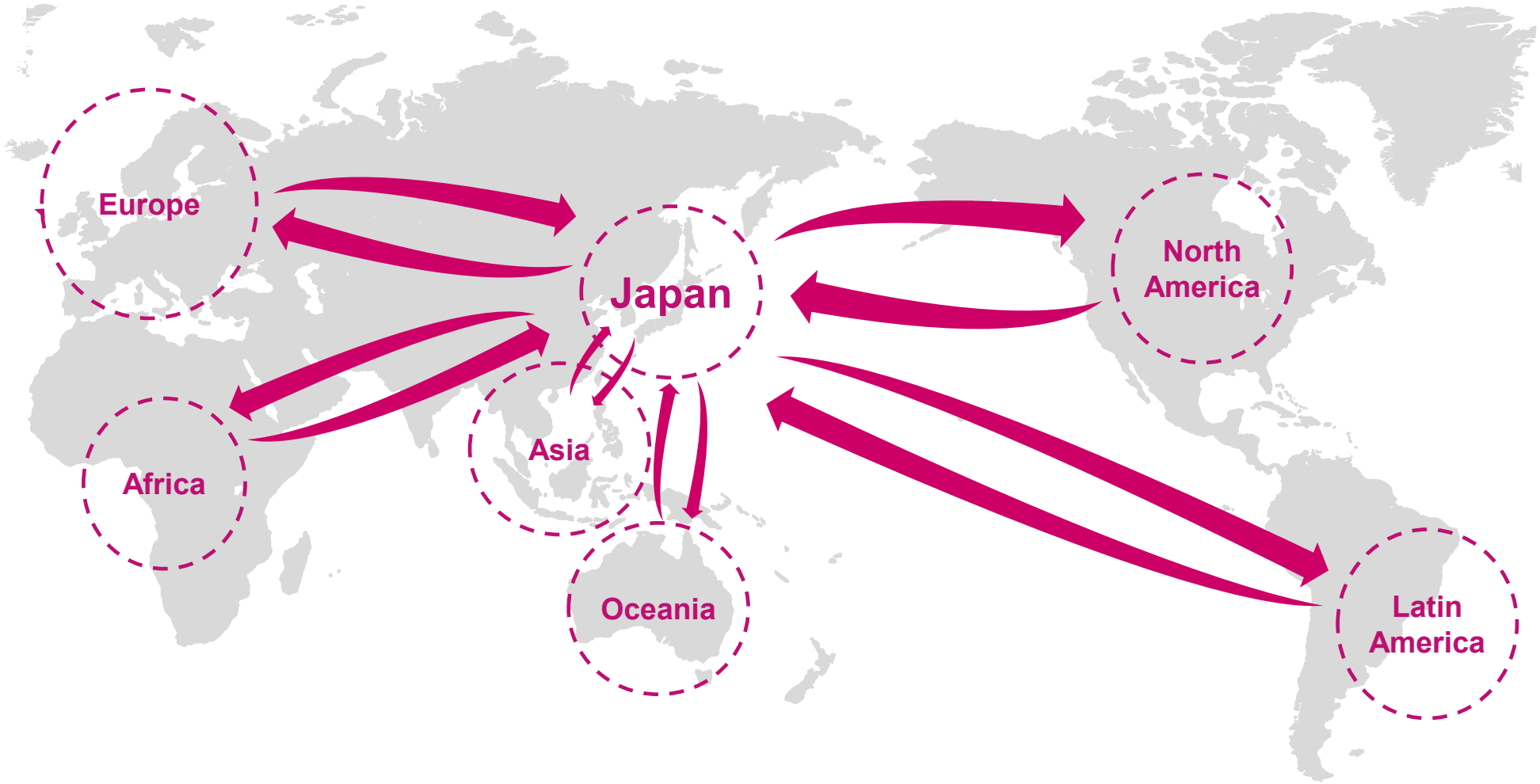

Copyright © Ocean Network Express Pte. Ltd. All Rights Reserved

OCEAN NETWORK EXPRESS

AS ONE, WE CAN.

Copyright © Ocean Network Express Pte. Ltd. All Rights Reserved